

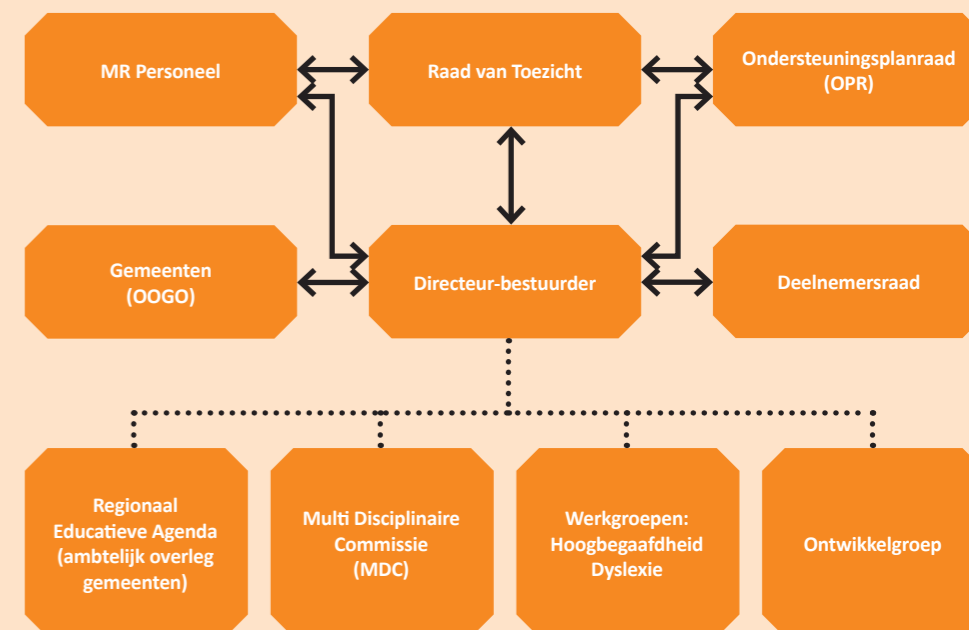

Factsheet jaarverslag 2022

Meer details over onze ambities en resultaten kunt u lezen in het jaarverslag en ondersteuningsplan. Zie hiervoor www.po3002.nl.



↔ adviseren instemmen/goedkeuren/adviseren

PO3002 in cijfers

Jaar	aantal leerlingen in het primair onderwijs	aantal leerlingen in het speciaal basisonderwijs	leerlingen in het speciaal onderwijs
2020	12.732	279	274
2021	12.575	258	307
2022	13.080	278	319

aantal leerlingen in het primair onderwijs aantal leerlingen in het speciaal basisonderwijs leerlingen in het speciaal onderwijs

O.b.v. bron: Kijkglazen, peildatum 1-02-2022*
* Per 2022 is de teldatum van 1 oktober aangepast naar 1 februari, waardoor een vergelijking met voorgaande jaren meerduidelijk kan zijn.

Deelnamepercentage

Deelnamepercentage SBO

PO3002	Landelijk
2,14%	2020 2,51%
2,02%	2021 2,51%
2,08%	2022 2,47%

Deelnamepercentage SO

PO3002	Landelijk
2,26%	2020 1,80%
2,38%	2021 1,90%
2,39%	2022 1,91%

O.b.v. bron: Kijkglazen, peildatum 1-02-2022*
* Per 2022 is de teldatum van 1 oktober aangepast naar 1 februari, waardoor een vergelijking met voorgaande jaren meerduidelijk kan zijn.

Dyslexie EED

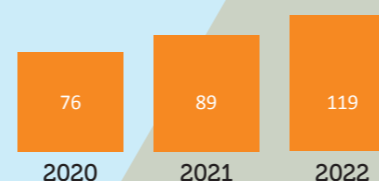

Bron: LDOS

Kengetallen

- 1. Voldoen aan de zorgplicht door een dekkend onderwijsaanbod**
We vinden voor elke leerling een passende plek en spannen ons in om absoluut verzuim te voorkomen, dringen het aantal thuiszitters terug en monitoren de schoolloopbaan van leerlingen met extra ondersteuningsbehoeften. We hebben bijzondere aandacht voor een dekkend aanbod en een samenhangend geheel van voorzieningen.
- 2. Kwaliteit basisondersteuning**
Scholen hebben de basiskwaliteit op orde en werken planmatig op basis van het schoolondersteuningsprofiel.
- 3. Kwaliteit breedteondersteuning**
Er wordt handelingsgericht gewerkt met partners binnen en buiten de school. De ondersteuning is gebaseerd op het opp, ouders en leerlingen zijn tevreden over de extra ondersteuning.
- 4. Deelname speciaal (basis) onderwijs**
We stimuleren de overstap van speciaal (basis) onderwijs naar regulier onderwijs en zetten in op het versterken van regulier onderwijs.
- 5. Doelmatigheid en rechtmatigheid financiële middelen**
We werken met een transparante controlcyclus, periodieke rapportages en een jaarrekening die is goedgekeurd door de accountant.
- 6. Kwaliteit management en organisatie**
Het doel van kwaliteitszorg is te kunnen sturen op de kwaliteit van de opbrengsten die het samenwerkingsverband PO3002 zich ten doel stelt. Het samenwerkingsverband wil transparant, planmatig en resultaatgericht werken.
- 7. Kwaliteit netwerk**
Intern netwerk
Besturen en medewerkers van PO3002 spreken elkaar aan op elkaars verantwoordelijkheid en trekken gezamenlijk op als er initiatieven ontwikkeld moeten worden ter versterking van de gezamenlijke ondersteuningsstructuur.
Extern netwerk
PO3002 streeft ernaar het externe netwerk zo in te richten dat personen uit dit netwerk en het samenwerkingsverband elkaar aanspreken op hun verantwoordelijkheid en gezamenlijk optrekken als er initiatieven ontwikkeld moeten worden ter versterking van de gezamenlijke ondersteuningsstructuur.

- 99% is gerealiseerd
- tussen 99% en 90% is gerealiseerd
- minder dan 90% is gerealiseerd

Financiën

Baten

Zware ondersteuning (materieel)	€ 434.445
Zware ondersteuning (personeel)	€ 5.979.876
Lichte ondersteuning (materieel)	€ 102.803
Lichte ondersteuning (personeel)	€ 2.813.045
Subsidieregeling begaafde leerlingen	€ 76.093
Bijzondere bekostiging schoolmaatschappelijk werk	€ 69.463
Overige overheden	€ 15.684
Diversen	€ 42.124

Totaal baten € 9.533.533

Lasten

Verplichte afdrachten so uitgevoerd door DUO	€ 4.467.162
Groeiregeling so	€ 385.740
Groeiregeling sbo	€ 240.451
Zware ondersteuningL bijdrage extra ondersteuning	€ 199.463
Lichte ondersteuning: bijdrage versterking basisondersteuning scholen	€ 1.535.000
Inzet begeleiders passend onderwijs en ambulante begeleiders	€ 414.479
Inzet Multi Disciplinaire Commissie	€ 70.687
Arrangementen	€ 930.872
Grensverkeer	€ 11.372
Project hoogbegaafdheid	€ 131.594
Project versterking leerlingzorg	€ 1.389
Project dyslexie	€ 48.418
Kosten organisatie	€ 520.960

Totaal lasten € 8.957.587

Resultaat € 575.946

*Het positieve resultaat in 2022 is het gevolg van onverwachte extra baten toegekend aan het samenwerkingsverband in Q4.

Thuiszitters

	2020	2021	2022
Thuiszitter (Ingrado)	6	2	5
Vrijstelling 5a	33	42	37
Absoluut verzuimers	13	9	13

Thuiszitter
Leerlingen die staat ingeschreven op een school, maar langer dan vier weken thuis zit.

Vrijstelling 5a
Deze leerlingen zijn vrijgesteld van de leerplicht omdat ze niet in staat zijn tot het volgen van onderwijs.

Absoluut verzuim
Leerplichtige leerlingen die niet op een school staan ingeschreven.

Meting in december 2022.

Verdeling categorie

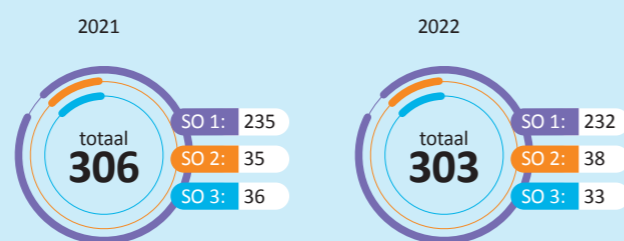

O.b.v. bron: Kijkglazen, peildatum 1-02-2022*
* Per 2022 is de teldatum van 1 oktober aangepast naar 1 februari, waardoor een vergelijking met voorgaande jaren meerduidelijk kan zijn.

Prioriteiten 2022

- Ondersteuningsplan 2022-2026 inwerking getreden.
- Ouder- en Jeugdsteunpunt van start gegaan.
- Voorbereidingen m.b.t. gezamenlijke PO-VO aanpak voor inclusief onderwijs
- De meerjaren-REA is van start gegaan
- Versterking van de verbinding van onderwijs en zorg is gestart.
- Experimentenregeling Onderwijszorg-arrangementen is van start gegaan.

Aantal TLV Adviescommissie

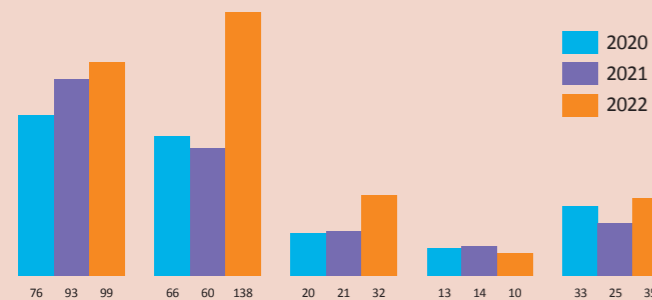

TLV SBO (54 eerste aanvragen, 45 herindicaties)

TLV SO (77 eerste aanvragen, 59 herindicaties)

Bron: LDOS